

PIANO ATTUATIVO ai sensi dell' art. 119 L.R.65/2014, in contestuale variante al Regolamento Urbanistico, per recupero a fini residenziali, mediante demolizione e parziale ricostruzione del complesso di prefabbricati ex-agricoli dismessi del Podere Casterotto in località Badia a Passignano, con riqualificazione paesaggistica e ambientale dell'intero contesto.	
PROGETTO	Bernardo Tori studio di architettura
CONSULENZA TECNICA	Consulenza geotecnica e geologica: Eteridea Srl - Via S. Rellico 14115, 59052 Carrado

OGGETTO: Quadro conoscitivo di riferimento: Estratti del Regolamento Urbanistico	
STATO di FATTO	
I PROGETTISTI Arch. Bernardo Tori Via S. Niccolò, 68 50123 - Firenze P. tel: 05877460480	LA PROPRIETÀ Marchesi Antinori Spa Via S. Niccolò, 68 50123 - Firenze P. tel: 05877460480
NOME FILE	TIPO DI DOCUMENTO Tavola grafica
	SCALA
	DATA 01/08/2016
SPAZIO RISERVATO ALL'UFFICIO	

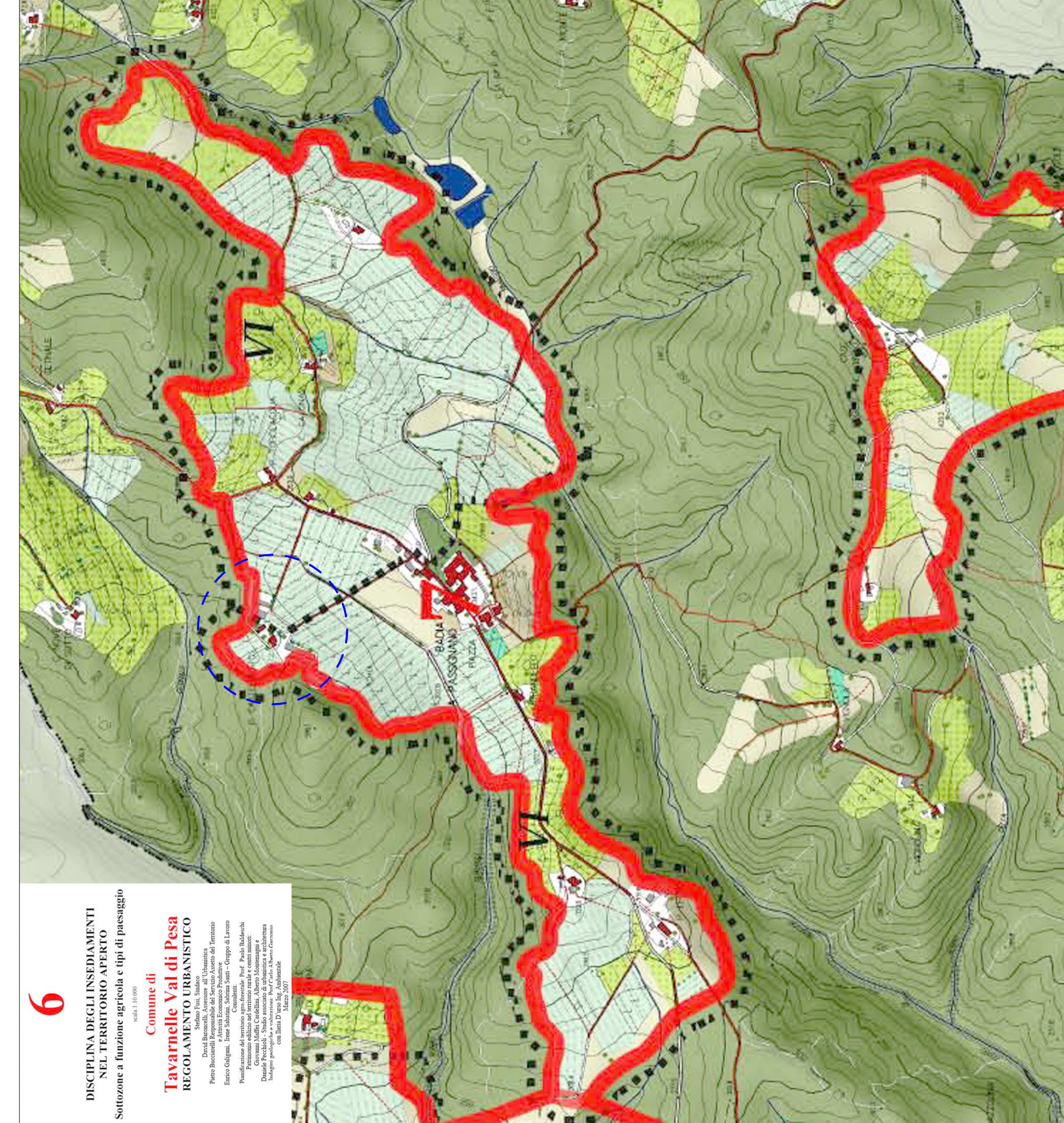

R.U. TAV. 06_DISCIPLINA DEGLI INSEDIAMENTI NEL TERRITORIO APERTO: sottosono a funzione agricola e tipi di paesaggio.
L'area d'intervento è situata all'interno della sottosono n.7 a esclusiva o prevalente funzione agricola.

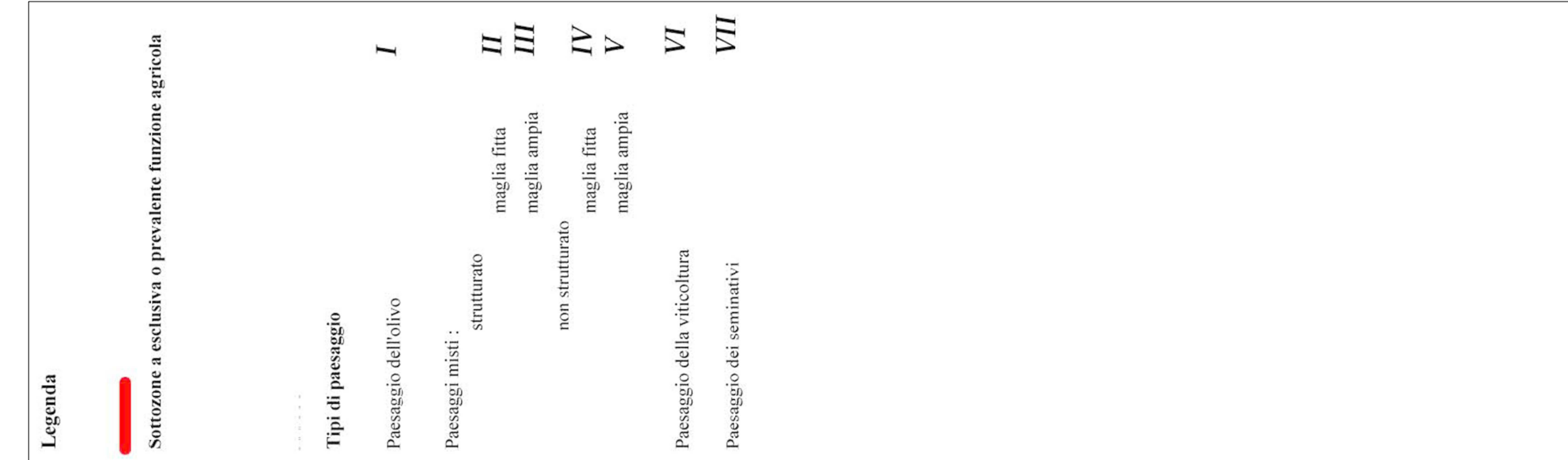

R.U. TAV. 09_DISCIPLINA DEGLI INSEDIAMENTI NEL TERRITORIO APERTO: zone di tutela
Nell'immediato intorno dell'area d'intervento sono individuate Area a copertura boschiva a NordNord-Ovest
e Aree con particolari caratteri morfologici e ambientali (E3) a SudSud-Est.

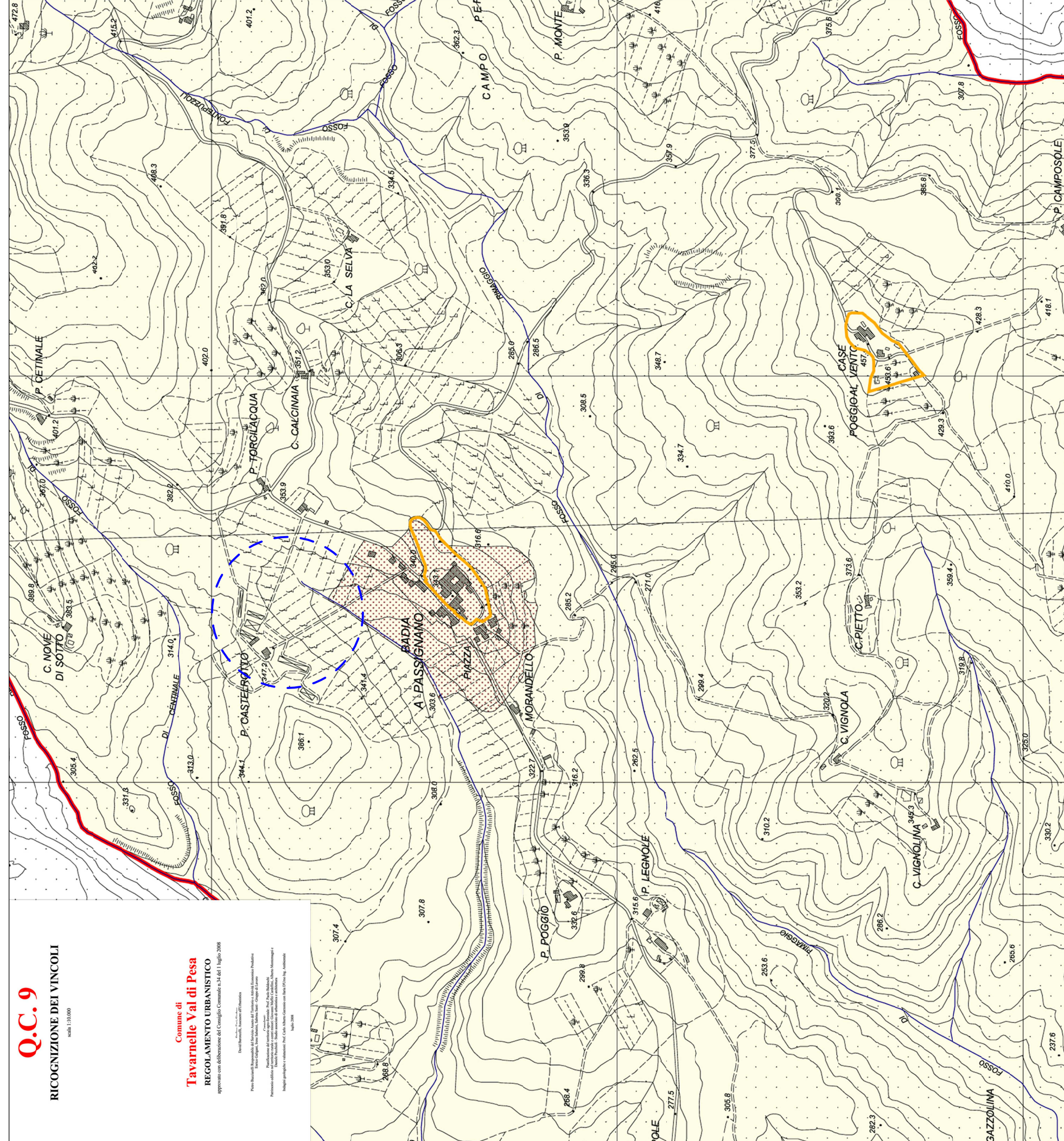
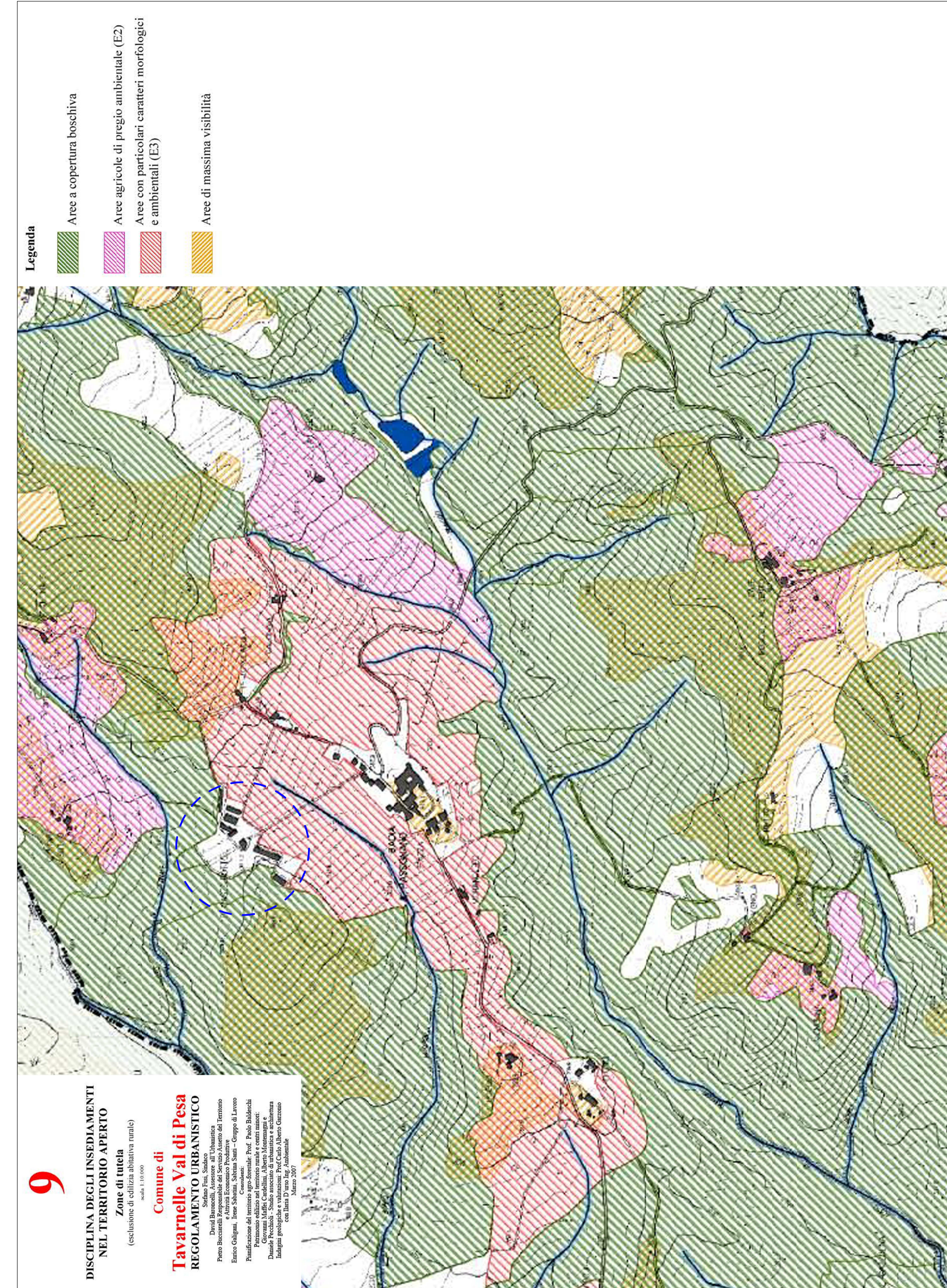

R.U. TAV. Q.C. 09_RICOGNIZIONE DEI VINCOLI.
L'area d'intervento è situata all'interno dell'area a vincolo idrogeologico R.D. 30.12.1923 n. 3267



Localizzazione
area d'intervento